

**1. Naturschutzgebiete**

- 1 Dassower See, Inseln Buchhorst und Graswerder
- 2 Dummerdorfer Ufer
- 3 Südlicher Priwall
- 4 Schellbruch
- 5 Wakenitz (Lübecker Teil)
- 6 Grönauer Heide, Grönauer Moor und Blankensee (Lübecker Teil)

**1. Naturdenkmale, flächenhaft**

- 1 Alte Stecknitz
- 2 Binnendüne Blankensee
- 3 Nachtkoppel
- 4 Teutendorfer Moorteich

**▲ Naturdenkmale, punktuell**

1.. lfd. Nummer lt. Naturschutzbuch

**1. Landschaftsschutzgebiete**

- 1 Brodtener Winkel
- 2 Dummerdorfer Feld
- 3 Talraum und Umfeld von Grienu
- 4 Quadebek
- 4 Lauerholz
- 5 Ringstedtenhof
- 6 Schlutup
- 7 Schwartauwiesen
- 8 Travemünder Winkel
- 9 Wüstenei
- 10 Wakenitz und Falkenhusen
- 11 Trave-Einzugsgebiet zwischen Wesenberg und Elbe-Lübeck-Kanal
- 12 Kücknitzer Mühlenbach und Söhlengraben
- 13 Fackenburg Landgraben und Tremser Teich

**1. Geschützte Landschaftsbestandteile**

- 1 Am Kroog
- 2 Grienuhang
- 3 Rothebeckniederung
- 4 Rustwiesen
- 5 Schmiederredder
- 6 Ostufer der Untertrave
- 7 Lauerhofer Feld
- 8 Medebekwiesen

**1. Naturerlebnisräume**

- 1 Plankenwiese
- 2 Moisliger Aue und Krähenwald
- 3 Fackenburg Landgraben
- 4 Stecknitztal
- 5 Söhlengraben
- 6 Schafberg Dummerdorf

--- Grenze des Stadtgebietes

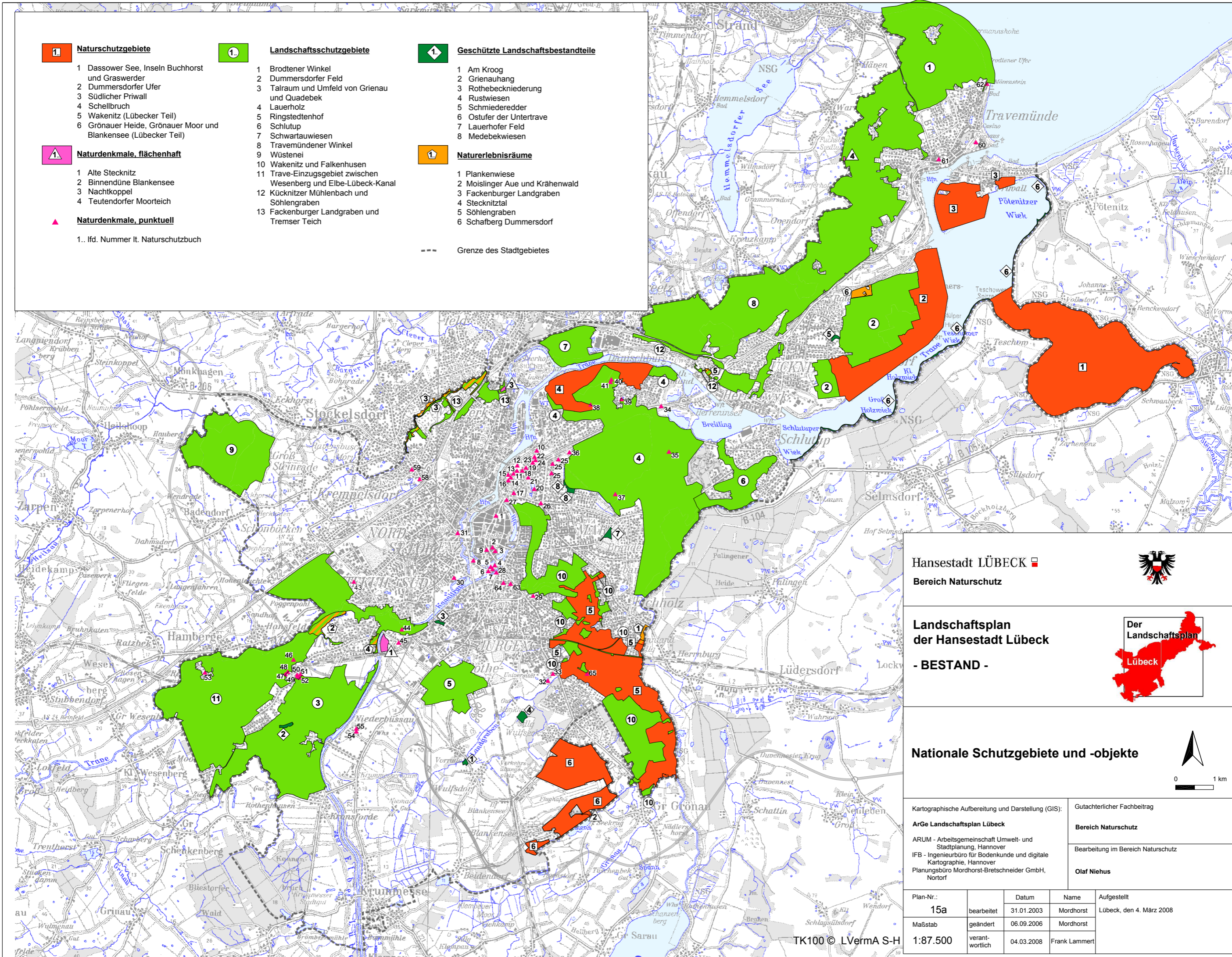

Hansestadt LÜBECK   
 Bereich Naturschutz



Landschaftsplan  
 der Hansestadt Lübeck  
 - BESTAND -



Nationale Schutzgebiete und -objekte

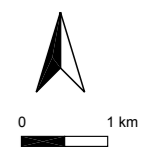

Kartographische Aufbereitung und Darstellung (GIS):  
 ARGe Landschaftsplan Lübeck  
 ARUM - Arbeitsgemeinschaft Umwelt- und Stadtplanung, Hannover  
 IFB - Ingenieurbüro für Bodenkunde und digitale Kartographie, Hannover  
 Planungsbüro Mordhorst-Bretschneider GmbH, Nortorf

Gutachterlicher Fachbeitrag  
 Bereich Naturschutz  
 Bearbeitung im Bereich Naturschutz  
 Olaf Niehus

Plan-Nr.:	15a	Datum:	31.01.2003	Name:	Mordhorst	Aufgestellt:	Lübeck, den 4. März 2008
Maßstab:	1:87.500	geändert:	06.09.2006	verantwortlich:	Frank Lammert		